

高雄臨海林園大發工業區聯合污水處理廠(臨海廠)

設備故障檢修報告紀錄表

填表日期： 110 年 8 月 16 日

M002

設備名稱	調和池水中曝氣機 B-321、B-322、 B-323、B-326、B-327	設備編號	B-321、B-322、B-323、B-326、 B-327
故障日期	110 年 06 月 28 日	檢修方式	<input type="checkbox"/> 自行修護 <input checked="" type="checkbox"/> 委外修護
完成日期	110 年 08 月 09 日		
檢修項目：更新：軸承(本機)、機械軸封、耐磨環、絕緣油、出口電纜線、馬達線圈。 整修：軸心、軸承座、葉輪、泵鐵件平面，濾網組塞清理。			

檢修金額	<input type="checkbox"/> 自行檢修材料費 <u>    0    </u> 元
	<input checked="" type="checkbox"/> 委外檢修總金額 <u>                    </u> 元
故障檢修結果分析：完成檢修測試正常。	

檢修前



檢修中



完成檢修

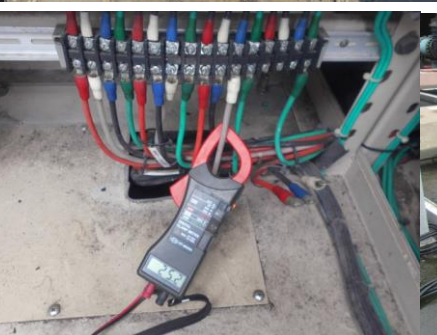

表號：EP-008-W029

承辦：

組長：

副主任

主任